

CÁDIZ - EL PUERTO DE SANTA MARÍA

LÍNEAS	CÁDIZ	EL PTO. STA. M ^º Estación FC)	EL PTO. STA. M ^º (Pza. Toros)	EL PTO. STA. M ^º (Costa Oeste)	DÍAS
M-040	6:30	7:05	7:15	-	L-V
M-961	7:15	7:45	7:55	-	L-V
M-040	7:30	8:05	8:15	-	L-V
M-040	8:30	9:10	9:20	-	L-V
M-902	9:00	9:30	-	-	L-V
M-960	9:00	9:40	9:50	-	L-V
M-960	9:30	10:10	10:20	-	S-D-F
M-040	9:35	10:10	10:20	-	L-V
M-062	10:00	10:30	-	-	L-V
M-040	10:30	11:10	11:20	-	L-D
M-902	11:00	11:30	-	-	S-D-F
M-961	11:00	11:30	11:40	-	L-V
M-040	11:30	12:10	12:20	-	L-V
M-060	11:30	12:10	12:20	12:25	S-D-F
M-961	12:00	12:30	12:40	-	L-S
M-040	12:30	13:10	13:20	-	L-D
M-904	13:00	13:35	-	-	L-V
M-961	13:00	13:30	13:40	-	L-V
M-041	13:30	14:15	14:25	-	L-V
M-961	13:30	14:00	14:10	-	L-V
M-061	14:00	14:45	14:55	15:00	L-V
M-902	14:00	14:30	-	-	L-V
M-960	14:15	14:55	15:05	-	L-V
M-961	14:15	14:45	14:55	-	S-D-F
M-040	14:30	15:10	15:20	-	L-V
M-051	15:00	15:30	-	-	S-D-F
M-960	15:00	15:40	15:50	-	L-V
M-040	15:30	16:10	16:20	-	S-D-F
M-041	15:30	16:15	16:25	-	L-V
M-060	15:30	16:10	16:20	16:25	S-D-F
M-040	16:30	17:10	17:20	-	L-V
M-062	17:00	17:30	-	-	L-V
M-961	17:00	17:30	17:40	-	L-V
M-040	17:30	18:10	18:20	-	L-D
M-960	18:00	18:40	18:50	-	L-D
M-903	18:00	18:35	-	-	L-V
M-040	18:30	19:10	19:20	-	L-V
M-060	19:00	19:40	19:50	19:55	S-D-F
M-960	19:00	19:40	19:50	-	L-D
M-040	19:30	20:10	20:20	-	S-D-F
M-041	19:30	20:15	20:25	-	L-V
M-061	20:00	20:45	20:55	21:00	L-V
M-040	20:30	20:50	21:00	-	L-V
M-960	20:30	21:10	21:20	-	L-V
M-041	21:30	22:15	22:25	-	L-V
M-960	21:30	22:10	22:20	-	D

DIRECTAS M-040 - M-051 - M-060 - M-062 - M-902 - M-961

CON PARADA EN CAMPUS

M-903 - M-904 (SENTIDO EL PUERTO)

y M-904 (SENTIDO CÁDIZ)

CON PARADA EN RÍO Y CAMPUS

M-041 - M-052 - M-061

CON PARADA EN PUERTO REAL Y CAMPUS M-960

* Servicio con parada en Río San Pedro.

EL PUERTO DE SANTA MARÍA-CÁDIZ

LÍNEAS	EL PTO. STA. M ^º (Costa Oeste)	EL PTO. STA. M ^º (Pza. Toros)	EL PTO. STA. M ^º Estación FC)	CÁDIZ	DÍAS
M-961	-	6:35	6:45	7:15	L-V
M-060	6:55	7:00	7:10	7:40	L-V
M-040	-	7:20	7:30	8:10	L-V
M-960	-	7:35	7:45	8:25	L-V
M-041	-	7:40	7:50	8:35	L-V
M-040	-	8:00	8:10	8:50	L-V
M-041	-	8:35	8:45	9:30	L-V
M-960	-	8:35	8:45	9:25	L-D
M-061	8:55	9:00	9:10	9:45	L-V
M-041	-	9:30	9:40	10:25	L-V
M-904	-	-	9:30	10:05	L-V
M-961	-	9:35	9:45	10:15	L-V
M-052	-	-	10:20	10:45	L-V
M-040	-	10:30	10:40	11:20	L-V
M-960	-	10:35	10:45	11:25	L-S
M-060	10:40	10:45	10:55	11:25	S-D-F
M-040*	-	11:30	11:40	12:20	L-V
M-040	-	11:30	11:40	12:20	S-D-F
M-062	-	11:50	12:00	12:30	L-V
M-040*	-	12:30	12:40	13:20	L-V
M-902	-	-	12:30	13:00	L-V
M-961	-	12:35	12:45	13:15	L-V
M-961	-	13:05	13:15	13:45	S-D-F
M-960	-	13:20	13:30	14:10	L-V
M-040*	-	13:30	13:40	14:20	L-V
M-040	-	13:30	13:40	14:20	S-D-F
M-903	-	-	13:45	14:15	L-V
M-060	14:25	14:30	14:40	15:10	S-D-F
M-041	-	14:30	14:40	15:25	L-V
M-960	-	14:35	14:45	15:25	L-V
M-961	-	14:35	14:45	15:15	S-D-F
M-041	-	15:30	15:40	16:20	L-V
M-960	-	15:35	15:45	16:25	L-V
M-062	-	16:05	16:15	16:45	L-V
M-040*	-	16:30	16:40	17:20	L-V
M-040	-	16:30	16:40	17:20	S-D-F
M-960	-	16:35	16:45	17:25	L-V
M-960	-	17:05	17:15	17:55	S-D-F
M-051	-	-	17:15	17:45	S-D-F
M-040	-	17:30	17:40	18:20	L-V
M-960	-	17:35	17:45	18:25	L-V
M-060	18:10	18:15	18:25	18:55	S-D-F
M-040	-	18:30	18:40	19:25	S-D-F
M-041	-	18:30	18:40	19:25	L-V
M-902	-	-	18:30	19:00	L-V
M-051	-	-	18:45	19:15	L-V
M-060	18:55	19:00	19:10	19:40	L-V
M-040	-	19:30	19:40	20:20	L-V
M-960	-	19:35	19:45	20:25	L-V
M-902	-	-	19:45	20:15	S-D-F
M-040	-	20:30	20:40	21:20	L-D
M-960	-	20:35	20:45	21:25	D
M-040	-	21:30	21:40	22:20	L-V
M-040	-	22:30	22:40	23:20	L-V

* Horarios sujetos a las condiciones del tráfico

Las tarifas se establecen en función del número de saltos entre zonas diferentes por las que transcurre el trayecto.

TARIFAS	Número de saltos	Tarifa billete sencillo	Tarifa tarjeta
Cádiz-El Puerto	4	2,35	1,75
Cádiz-Costa Oeste	5	2,70	1,99
Costa Oeste-El Puerto	1	1,25	0,91

Bonificaciones a aplicar en la recarga de la tarjeta según el número de viajes realizados en los 30 días anteriores. Entre 8 y 24 viajes: 15% del importe de la recarga y a partir de 25 viajes: 20% del importe de la recarga.

Para más información: www.cmtbces.es - 902 450 550

Estos horarios están sujetos a las condiciones del tráfico

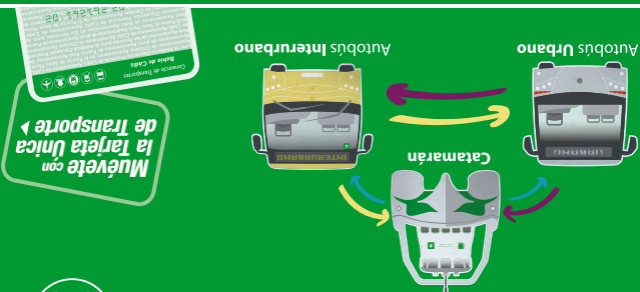

TRANSBORDA



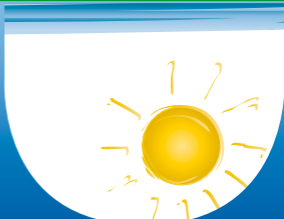

AUTOBUSES METROPOLITANOS

M-040 M-041 M-051 M-052 M-060 M-061 M-062 M-902 M-903 M-904 M-960 M-961

CÁDIZ - EL PUERTO DE SANTA MARÍA



Consortio de Transportes Bahía de Cádiz

M-040 Cádiz - El Puerto de Santa María

- Terminal Prov. de Autobuses
- Puerta Tierra
- Pl. Asdrúbal
- Hosp. Puerta del Mar
- Telegrafía sin Hilos
- Los Toruños
- Valdelagrana-Caballo Blanco
- Estación FC
- Parque Vino Fino
- Avda. Sanlúcar
- Cl. Valdés-Hospital
- Plaza de Toros

M-041 Cádiz - El Pto. de Santa María

- Terminal Prov. de Autobuses
- Audiencia Provincial
- Puerta Tierra
- Pl. Asdrúbal
- Hosp. Puerta del Mar
- Telegrafía sin Hilos
- Avda. Argentina-Edif. Bahía
- Avda. Argentina-Instituto
- Campus-CC. Educación
- Campus-Ciencias
- Los Toruños
- Valdelagrana-Caballo Blanco
- Estación FC
- Parque Vino Fino
- Avda. Sanlúcar
- Cl. Valdés-Hospital
- Plaza de Toros

M-052 Cádiz-Jerez (por Campus Univ. Pto. Real y El Pto. de Sta. M^a)

- Terminal Prov. de Autobuses
- Audiencia Provincial
- Pl. Asdrúbal
- Hosp. Puerta del Mar
- Telegrafía sin Hilos
- Avda. Argentina-Edif. Bahía
- Avda. Argentina-Instituto
- Campus-CC. Educación
- Campus-Ciencias
- Los Toruños
- Valdelagrana-Caballo Blanco
- Estación FC
- Cuatro Caminos
- Estación de Autobuses
- Plaza del Caballo*
- Aeropuerto*

* Consultar horarios

M-960 Chipiona - Sanlúcar - Cádiz (por Puerto Real y Campus)

- Estación de Autobuses
- Avda. de Andalucía
- A-480 Venta Menuito
- Hospital Virgen del Camino
- Estac. de Autobuses
- Avda. Pto. Sta. M^a (El Palmar)
- Cl. Valdés-Hospital
- Plaza de Toros
- Cl. Valdés-Hospital
- Avda. Sanlúcar
- Estación FC
- Valdelagrana-Caballo Blanco
- Los Toruños
- 512 Viviendas
- Marina de la Bahía
- Campus-Ciencias
- Campus CC. Educación
- Telegrafía sin Hilos
- Hosp. Puerta del Mar
- Pl. Asdrúbal
- Comisaría
- Audiencia Prov. Puerta Tierra
- Terminal Prov. de Autobuses

M-051 Cádiz - Jerez de la Fra. (por El Pto. de Sta. M^a)

- Terminal Prov. de Autobuses
- Audiencia Provincial
- Pl. Asdrúbal
- Hosp. Puerta del Mar
- Telegrafía sin Hilos
- Los Toruños
- Valdelagrana-Caballo Blanco
- Estación FC
- Cuatro Caminos
- Estación de Autobuses
- Plaza del Caballo*
- Aeropuerto*

* Consultar horarios

M-902 Cádiz - El Pto. de Sta. M^a - Jerez de la Fra. - Arcos de la Fra. (Ronda)

- Terminal Prov. de Autobuses
- Audiencia Provincial
- Pl. Asdrúbal
- Hosp. Puerta del Mar
- Telegrafía sin Hilos
- Estación FC
- Cuatro Caminos
- Estación de Autobuses
- Campus de Jerez
- Jédula
- Estación de Autobuses

M-060 Cádiz - El Pto. de Sta. M^a - Rota (por Costa Oeste)

- Terminal Prov. de Autobuses
- Audiencia Provincial
- Puerta Tierra
- Pl. Asdrúbal
- Hosp. Puerta del Mar
- Telegrafía sin Hilos
- Los Toruños
- Valdelagrana-Caballo Blanco
- Estación FC
- Parque Vino Fino
- Avda. Sanlúcar
- Cl. Valdés-Hospital
- Plaza de Toros
- Cl. Valdés-Hospital
- Vistahermosa
- Fuenterrabía
- Las Tórtolas
- Estación de Autobuses
- Apeadero de Autobuses de Costa Ballena*

* Consultar horarios

M-061 Cádiz - El Pto. de Sta. M^a - Rota (por Río San Pedro, Campus de Pto. Real y Costa Oeste)

- Terminal Prov. de Autobuses
- Audiencia Provincial
- Puerta Tierra
- Pl. Asdrúbal
- Hosp. Puerta del Mar
- Telegrafía sin Hilos
- Avda. Argentina-Edif. Bahía
- Avda. Argentina-Instituto
- Campus-CC. Educación
- Campus-Ciencias
- Los Toruños
- Valdelagrana-Caballo Blanco
- Estación FC
- Parque Vino Fino
- Avda. Sanlúcar
- Cl. Valdés-Hospital
- Plaza de Toros
- Cl. Valdés-Hospital
- Vistahermosa
- Fuenterrabía
- Las Tórtolas
- Estación de Autobuses
- Apeadero de Autob. de Costa Ballena*

* Consultar horarios

M-903 Cádiz - Campus Univ. - El Pto. Sta. M^a - Jerez - Arcos (Ruta de los Pueblos Blancos)

- Terminal Prov. de Autobuses
- Audiencia Provincial
- Pl. Asdrúbal
- Hosp. Puerta del Mar
- Telegrafía sin Hilos
- Campus CC. Educación
- Campus-Ciencias
- Estación FC
- Cuatro Caminos
- Estación de Autobuses
- Campus de Jerez
- Jédula
- Estación de Autobuses

M-904 Cádiz - El Pto. de Sta. M^a - Jerez - Arcos de la Frontera (Alcalá del Valle)

- Terminal Prov. de Autobuses
- Audiencia Provincial
- Pl. Asdrúbal
- Hosp. Puerta del Mar
- Telegrafía sin Hilos
- Campus CC. Educación
- Campus-Ciencias
- Estación FC
- Cuatro Caminos
- Estación de Autobuses
- Campus de Jerez
- Jédula
- Estación de Autobuses

M-062 Cádiz - El Puerto de Santa María - Rota

- Terminal Prov. de Autobuses
- Audiencia Provincial
- Puerta Tierra
- Pl. Asdrúbal
- Hosp. Puerta del Mar
- Telegrafía sin Hilos
- Los Toruños
- Valdelagrana-Caballo Blanco
- Estación FC
- Estación de Autobuses

L-V	De lunes a viernes, laborables
L-S	De lunes a sábados, laborables
L-D	De lunes a domingo, incluidos festivos
S-D-F	Sábados, domingos y festivos

D	Domingos y festivos
14:20	Hora estimada de paso
10:30	Hora de salida
-	Sin parada

Teléfonos de interés:

Consortio de Transportes: **902 450 550**
 T.G. Comes: **902 199 208**
 Estación T.G. Comes Cádiz: **956 807 059**
 Los Amarillos S.L.: **902 210 317**
 Tranvía de Cádiz-San Fdo. y Carraca: **956 212 147**
 Estación de Autobuses de Jerez: **956 149 990**

Terminal Marítima de El Puerto: **956 875 313**
 Renfe: **902 240 202**
 Aeropuerto de Jerez (AENA): **902 404 704**
 Belizón y Rodríguez S.L.: **956 401 360**
 Linesur: **956 341 063**
 Terminal Marítima Rota: **956 840 069**
 Estación Autobuses Rota: **956 810 499**